

商工業の発展を目指し、地域の活性化に取り組む

キラっぴー淡路

第 **42** 号

発行 2026.7.1

淡路市商工会

淡路市志筑新島5-2
TEL 0799-62-3066
FAX 0799-62-6005
URL <https://sci-awaji.jp>



山高水産／釣り船 大成

やまなか ひろなり
代表 山中 大成さん

3代続く漁師のかたわら、5年前に釣り船事業をスタート。充実した設備と船主の心遣いが、リピーターをつかんでいます。さらに、夕日などの地域資源を活かした遊覧船事業にも乗り出した山中さんの取り組みをご紹介します。

- 第20回通常総代会
- 2025下半期Report
- 新入会員ご紹介「NEW FACE」
- 令和8年度年間事業予定



代表の山中大成さん

北淡

やまたかすいさん
山高水産

釣り船 ぶね
大成 たいせい

育波の海で三代続く
漁師一筋 三十三年

育波の港で、祖父の代から三代
続く漁師の家に生まれ育った山中
さん。

「私は四人兄弟の次男なんです
けどね。兄弟の中で私だけが、小
さい頃から船に乗って、よく海に
出たんです。自然と漁師になる
環境やっただんですよ」

山高水産のメインは、船曳網で
獲るいかなごやしらすだ。だが、
ここ十年ほどで海的环境は急激に
変化している。しらすは波があり
つつも水揚げが続いているが、い
かなごは漁獲量が大きく落ち込
み、今では二、三日で漁が終わっ
てしまう年もある。

「『今年はおるやろか』って不安
でね、なかなか気持ちが悪く休まらな
いですよ。自然相手のもんやから、
耐えて忍ぶしかないんよね」
と、苦い思いをにじませた。

船を遊ばせない工夫
釣り船事業への挑戦

「漁師としては、年間百日も漁
に出てないんです。船をただ海に
浮かべてる日が多いじゃないです
か。動かしてない船をどうという風
に活用するか考えらんと」

と話す山中さんは、五年前、所
有していた木造小型漁船の買い替
えを機に、ひとまわり大きなFR
P船を導入し、『釣り船 大成』の
名で遊漁船業をスタートした。

だが、始めてみると大変なこと
の連続だったという。

「手ぶらで来るお客さんも多い
からレンタル品も揃えたりして、
ようやく初期投資の回収目処が
立ったぐらいです。一番しんどい
んは精神的なもん。漁師やから潮
を読んで、明日の予測がつく。釣
れるかどうか心配で、夜寝れない
こともある。クーラーボックスが
空のままお客さんが帰る時は、私
の方が心が痛むのね」

そんな山中さんの誠実さはお客
様にも伝わり、今では鼻肩にして
くれる常連がついている。

「釣り船を始めた当初に利用し
てくれた方がほぼりピートしてく
れて、『この船いいよ』と紹介し
てくれて、新しいお客さんも連れ
てきてくれるんです」



Instagramで発信している釣果とお客様の笑顔



遊覧中、明石海峡大橋を背に記念撮影

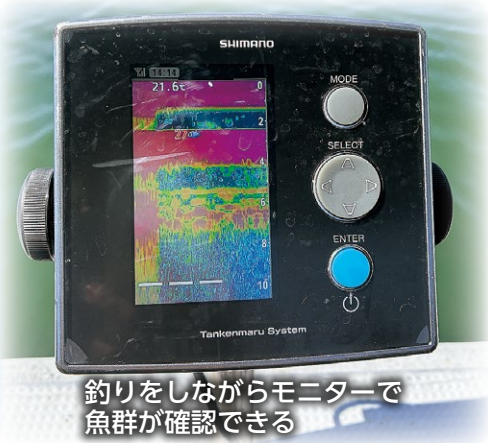

釣りをしながらモニターで魚群が確認できる



トイレも備えた、自慢の「大成丸」

山中さんはいつもチャレンジ精神旺盛で、お客様に喜ばれることや新しいことに体当たりで取り組まれています。お客様に、ここにしかないかけがえのない体験と最高の思い出を作っていただけのように、支援を続けていきたいと思えます。

(事業所担当職員：池田)

商工会はアンテナを立てる情報源

遊漁船というサービス業を始めたことで商工会に加入された山中さんは、これまで二度にわたり、小規模事業者持続化補助金を活用された。

令和四年には、遊漁船事業に欠かせない、お客様を波しぶきなどから守るカーテン等の船体装備のほか、料金や釣果などをわかりやすく伝えるホームページやチラシの作成も行った。

令和六年度には、最新の魚群探知機を導入。船下にいる魚をレーダーで感知し、船縁に設置したモニターでお客様が魚群を確認できるようにした。今が釣れ時なのか自身の目で確認できるので、お客様に喜ばれているという。

「釣り船を始めるときにも、商工会に支援をいただいで。私のしゃべった考えをまとめてくれる。もうありがたい話ですよ。一人で十から十のことをするのは無理。補助金の申請手続きは、商工会の支援なしでは途中でやめてたと思います。わからんことでも相談すると、親身になって調べてくれて、すごくありがたい。私にとっては、アンテナを立てている情報源の一つですね、商工会って」

サンセットが照らす可能性の航路へ向けて

山中さんの現在の課題は集客。デジタルは苦手と言うが、頻繁に釣果の写真をホームページやグループマップ等にアップし、情報発信に取り組んでいる。また、新たに始めた遊覧船事業では、商工会の写真撮影事業を活用し、プロが撮った写真を使って旅行雑誌への情報掲載を行った。

「北淡にも観光客が増えてきて、夕景を撮る人も多いし、インバウンドのお客さんも来てますよね。そういった方に、遊覧船をおすすめしたいです。外国人のお客様さんに向けたインターネット発信も考えていかんと。淡路の人にも乗ってもらいたいね」

時代についていくのが大変だと語る山中さん。それでも、変化の荒波に向き合い、その先に広がる可能性へと舵を切り続けている。

【お店の情報】
住所／淡路市育波2521
TEL／090-4283-1676



HP
Instagram
@TAISEI_AWAJI_TURI

令和8年度 第20回 通常総代会を開催



淡路市商工会は、5月22日(金)、しづかホールにおいて第20回通常総代会を開催いたしました。

当日は総代76名(委任状30名を含む)の出席があり、三津久直副会長が開会の言葉、津田豊会長が挨拶を述べました。続いて議長に津名支部の吉田篤史氏が選出され、次の7議案について審議を行いました。

- 一、令和7年度収支補正予算承認の件
- 一、令和7年度事業報告並びに収支決算承認の件
- 一、定款の一部改正の件
- 一、令和8年度事業計画並びに収支予算設定の件
- 一、令和8年度借入限度額並びに借入先承認の件
- 一、欠員に伴う役員補充選任の件

審議の結果、提出された議案はすべて異議なく承認されました。

次いで、来賓の方々からご祝辞を頂戴いたしました。

最後に、石井康文副会長の閉会の言葉をもち、通常総代会を終了しました。

来賓紹介

・衆議院議員

代理 秘書

西村 康稔 様
齊藤 陸都 様

・兵庫県議会議員

代理 秘書

原テツアキ 様
井上 雅俊 様

・淡路市長

代理 副市長

戸田 敦大 様
植松 浩二 様

・兵庫県淡路県民局 局長

長友 幸一 様

代理 県民躍動室渦潮観光参事

藤木 亜紀 様

・淡路市議会 議長

岨下 博史 様
(祝辞)

・淡路市議会 産業厚生常任委員長

多田 耕造 様

・淡路市産業振興部 部付部長

内田 哲也 様

・日本政策金融公庫 明石支店長

金子 能久 様

・兵庫県商工会連合会 会長

藤井 信孝 様
古井 伸英 様

代理 事務局長

商工会の 令和8年度予算と 具体的事業について

令和8年度の予算総額は、前年より大幅に増加し、7億8,630万円となっております。

収入の内訳は、県や市からの補助金等が34・4%、事業受託料が54・7%、会費や手数料が8・9%、前期からの繰越金が2・0%となっております。

一方、支出の内訳は、地域振興や受託事業などの事業費用が81・4%、指導・支援を担う職員費用が13・0%、会議運営や事務等費用が5・6%となっております。

令和8年度の予算は、大きく次の2点に重点を置いています。

1. 「個」への伴走型支援の強化

経営改善普及事業費および伴走型小規模支援推進事業費を計上し、個々の事業者の課題に寄り添った支援体制を維持・発展させます。個の「稼ぐ力」をこれまで以上に高めるべく専門家による個別相談、各種制度活用等、また展示会商談会への出展、経営計画策定等を展開します。

2. 地域経済の底上げと経済循環の活性化

予算の半分以上を占める事業受託料を原資とした受託事業を確実に遂行し、地域経済の基盤を支えるとともに、地域内消費喚起と収益力強化を目指します。

特に物価高騰対策として、例年より規模を拡大した商品券発行事業を展開します。引き続き、地域商工業者が求める事業が実施できるように、精一杯取り組んでまいります。

令和8年度予算

令和7年度決算

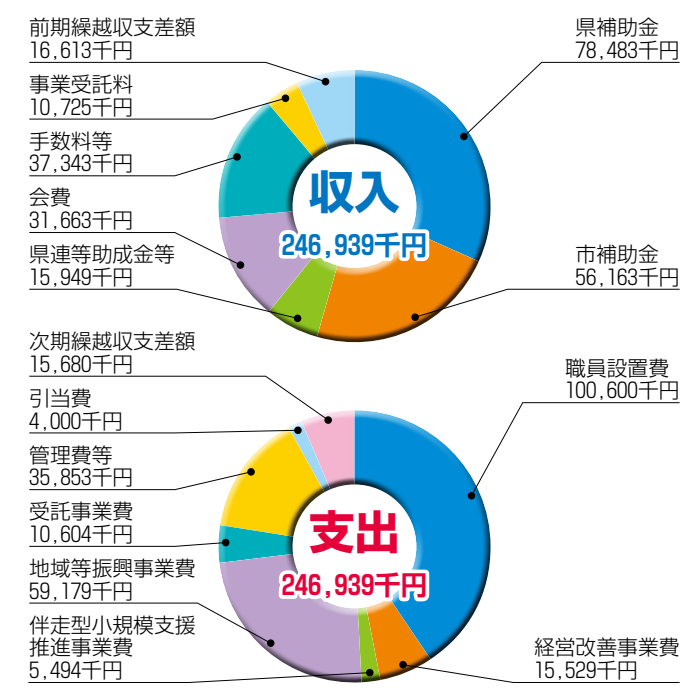
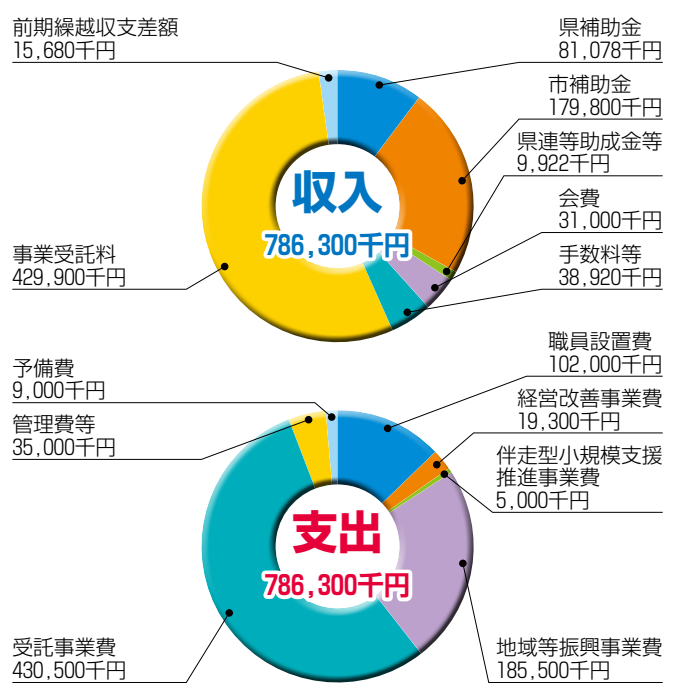

開宴に先立ち「パナソニック音楽島」のおふたりによる特別演奏が披露された



総代会終了後、淡路ワールドパーク ONOKORO「レストラン イル・マーレ」にて懇親会を開催。乾杯は、淡路市議会産業厚生常任委員長の多田耕造さま

令和八年度 躍動推進して



会長 津田 豊

令和八年度通常総代会は総代の皆さまのご列席のもと、滞りなく開催され、すべての議案について原案通りご承認いただきました。

三期八年目の会長職を務めさせていただきます。株式会社ツダの津田豊です。会員の皆さまと共に、より一層活力ある地域を目指し、決意を新たに取組んでまいりる所存ですので、引き続きご指導、ご鞭撻を賜りますようお願い申し上げます。

市行政との連携強化に向けて

淡路市の地域活性化と経済発展を促進するため、昨年度から継続して、戸田市長との意見交換会を実施しております。「雇用対策」「観光政策」「商業振興」など、幅広い分野において活発な意見交換を行い、活力ある住みやすいまちづくりに貢献してまいります。

また、新たに「雇用対策」をテーマとして、市議会議員との意見交換会を実施し、ご協力をお願いしてまいります。

した。今後も定期的な懇談会を計画し、着実に成果を出せるよう、幅広い意見の集約に努めてまいります。

地域経済の活性化に向けて

現在、人材確保難による人件費高騰のありを受け、消費財の値上がりが先行しております。そのため、中小・小規模事業者の経営状況は、一段と厳しさを増しております。また、原油の円滑な入手が困難な状況の中で、生産財の流通も滞り、建設資材を中心に、商品が手元に届かない事態が生じております。こうした状況は、事業者の皆さまの不安を高め、経済にも悪影響を及ぼしております。

これらの現状を踏まえ、淡路市では政府の物価高対策に呼応し、各家庭に「ふれあい商品券」を配布することで、地域の活力促進に取り組んでおります。さらに今年度は、25%のプレミアム付き商品券を発行し、一層の経済活性化にまい進してまいります。

目的を明確にした各意見交換会を通じて、商工会役職員のみならず、多くの皆さまからご提言をいただきながら、今後の事業を前進させてまいりたいと考えております。

今後も積極的に事業を進め、会員事業所の皆さまの負託に添えてまいりますので、引き続きご支援、ご協力を賜りますようお願い申し上げます。

令和8年度 淡路市商工会事務局体制

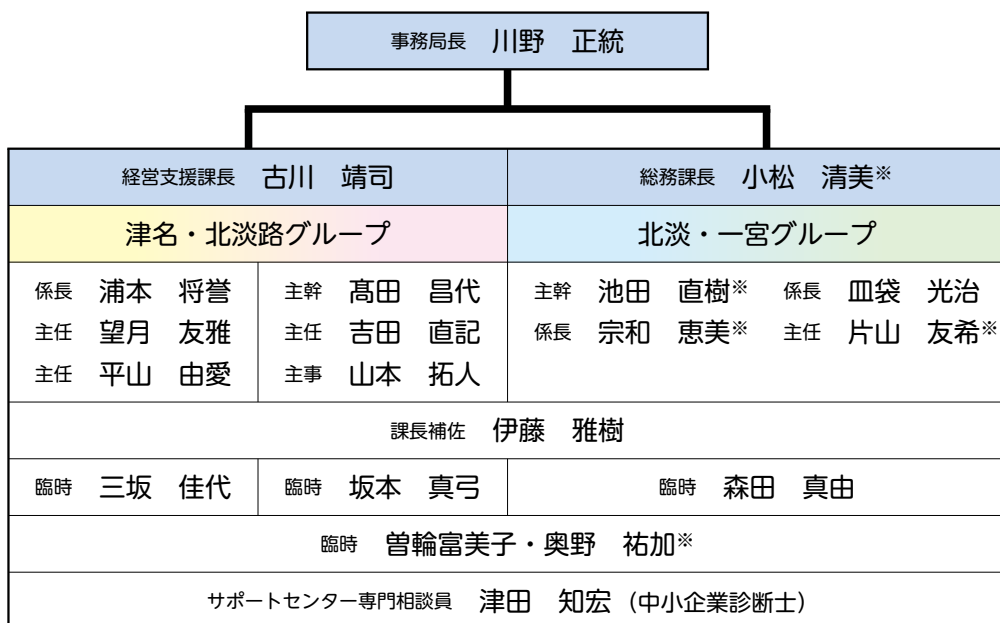

転出

富岡 直樹
(南あわじ市商工会へ)

転入

川野 正統
(五色町商工会より)



*総務課業務担当

商工会組織のご案内

商工会は、会員事業者の皆さまを中心に、総代会、理事会、委員会、部会、支部、事務局などで構成されています。各組織がそれぞれの役割を担い、連携しながら、地域商工業の発展と会員事業所の経営支援に取り組んでいます。今回は、商工会の組織構成と、それぞれの役割についてご紹介します。

組 織 図

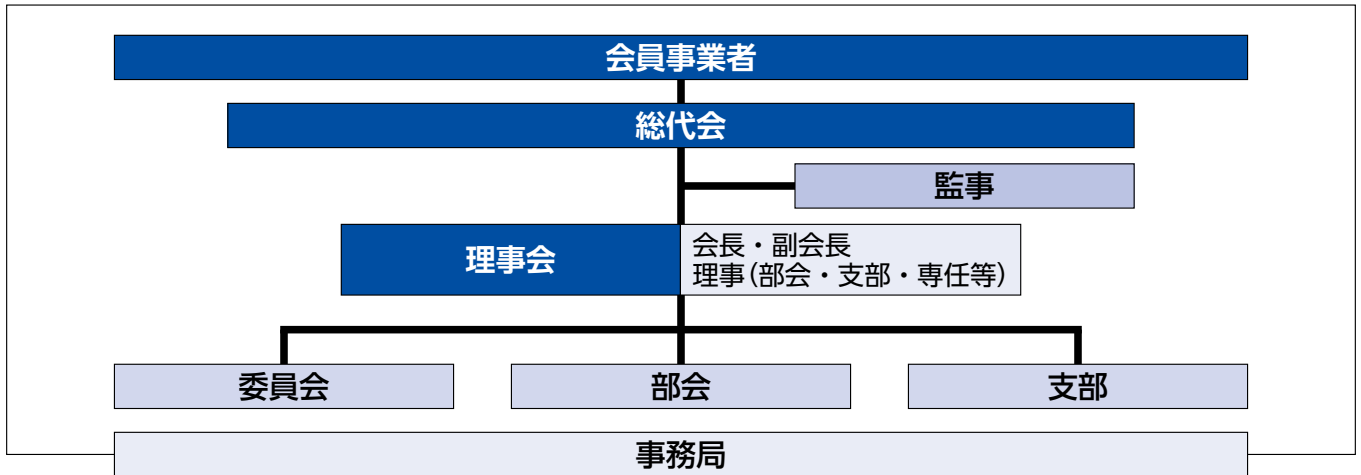

委 員 会

委員会は、商工会役員および外部有識者などで構成されます。

商工業の振興、地域課題の解決、組織運営に関する重要事項について、専門的な調査・研究・審議を行います。

総務	組織、財政、運営、会館管理など、商工会運営全般に関する事項を担当
金融	日本政策金融公庫・経営改善貸付(マル経)の推薦審査などを通じ、会員事業所の資金面を支援
事業	商工会全体の事業や広報活動を企画・検討し、地域商工業の振興を推進
【特別】雇用対策	雇用促進や人材確保に関する事業を検討・実施し、地域事業者の人材確保を支援
【特別】観光対策	淡路市の観光産業の基幹となる事業を検討・企画・実施し、地域の観光振興に取り組む

部 会

部会は、**会員事業所の業種や活動内容に応じて所属する組織**です。

業種ごとの課題解決に向けた取り組みを行うとともに、会員間交流を通じて、同業種・関連業種の連携強化を図ります。

なお、事業内容に応じて複数の部会に所属することもできます。

また、若手経営者や後継者、事業に携わる女性などが活動する組織として、青年部・女性部があります。

商業	卸売業、小売業、商店街の事業者などで構成され、地域商業の活性化に取り組む
工業	製造業や加工業などの事業者で構成され、地域工業の振興を推進
観光	観光関連事業者などで構成され、地域の観光資源の活用や観光振興に取り組む
建設業	建築、土木、設備などの事業者で構成され、地域建設業の振興と連携強化を推進
サービス業	宿泊、飲食、その他各種サービス業の事業者で構成され、サービス業の振興と交流促進を図る
青年部	満45歳以下の若手経営者や後継者などで構成され、次世代を担う人材育成や地域活動に取り組む
女性部	女性経営者や事業に携わる女性などで構成され、地域貢献活動や会員相互の交流に取り組む

支 部

支部は、**会員事業所の所在地に基づき所属する地域単位の組織**です。

各地区の会員事業所で構成され、会員事業所間の交流や親睦を深めるとともに、地域内の連携強化に取り組んでいます。

津名	旧津名町の会員事業所で構成され、地域内の交流や連携強化を図る
一宮	旧一宮町の会員事業所で構成され、地域内の交流や連携強化を図る
北淡	旧北淡町の会員事業所で構成され、地域内の交流や連携強化を図る
北淡路	旧淡路町・旧東浦町の会員事業所で構成され、地域内の交流や連携強化を図る

2025 下半期Report

人材確保と定着に向けた取組 ～雇用対策委員会～

現在、日本全体で人手不足が深刻な課題となっています。事業を継続し、さらに発展させていくためには、必要な人材を確保するとともに、今いる従業員に長く働いてもらえる環境づくりが欠かせません。

こうした課題に対応するため、淡路市商工会では令和元年度に特別委員会として「雇用対策委員会」を立ち上げ、会員事業所の採用力向上や職場定着につながる取組を継続して進めています。今回は、令和7年度に新たに実施した交流事業の概要と、令和8年度に向けた委員会の方向性についてご紹介します。

現在、雇用対策委員会では、主に次のような事業に取り組んでいます。

- 新卒者を主な対象とした、マイナビ・インターシップフェアへの出展
- 大学のキャリア教育担当職員との情報交換会
- 従業員の定着につながる「楽しい生活環境」づくりを目的とした「コミュニケーション事業」
- 採用、人材確保、福利厚生事業などを展開する「島の人事部」との連携

人手不足への対応には、新たな人材の採用だけでなく、従業員の定着も重要です。特に、島外から就職した従業員は、職場以外でのつながりが少なく、地域になじめないまま帰郷してしまうケースもあるといえます。そこで、新たな取組として、従業員同士の横のつながりや、移住者と地域住民との交流を促すコミュニケーション事業を令和7年度に初めて実施。NPO法人島くらし淡路を中心に、青年部・女性部とも連携し、ボードゲームを活用した交流事業を行いました。参加者同士が自然に会話できる内容で、普段の仕事では見えにくい一面を知れる機会を創出しました。また、安心して話せる雰囲気づくりにもつながり、職場や地域を越えた新たな関係づくりに一定の効果があ

りました。一方で、参加者数の確保には課題も残りました。個人の自発的な参加に頼るだけでは、継続的な広がりをつくるのが難しい面があります。今後は、各事業所が福利厚生の一環として従業員に参加を勧めやすい仕組みづくりが必要で

す。令和8年度は、こうした課題を改善しながら、より多くの方に参加していただける事業となるよう、引き続き取り組んでいきます。

また、これまで新卒採用を中心としてきたマイナビへの出展についても、令和8年度は中途採用市場への対応を強化していきます。新卒者だけでなく、経験者や転職希望者にも目を向けることで、各事業所の実情に合った人材確保につながっていきます。

雇用対策委員会では、今後も地域の事業所の人材確保と従業員の定着を支援するため、関係機関と連携しながら、実効性のある取組を進めてまいります。



ボードゲームで親睦を深める参加者たち

2025年11月～2026年3月までの実施事業から抜粋してご報告いたします。
 興味をもたれた事業がございましたら、今後ぜひご参加ください。



1/27 観光部会
 観光コンテンツ勉強会



12/15 女性部
 迎春寄せ植え会



11/1・2 観光部会
 あわぢカラフェスティバル
 出展



1/28・29 販路開拓
 FOOD STYLE JAPAN
 <関西> 出展支援



12/21 雇用対策
 マイナビインターンシップ
 フェア



11/9・30 青年部
 キッズあきんど事業



2/18-20 販路開拓
 スーパーマーケット・
 トレードショー
 出展支援



1/8 行政連携
 賀詞交歓会



11/26・28 販路開拓
 FABEX関西
 出展支援



3/20 観光対策
 淡路市春まつり



1/22 サービス業部会
 経営理念・MVVセミナー



12/4・10・16、1/22 工業部会
 AIセミナー

New Face

2025年11月～2026年4月に
新たに加入された会員の中から
14事業所をご紹介します。



- 商 商業部会
- 工 工業部会
- 観 観光部会
- 建 建設業部会
- サ サービス業部会
- 青 青年部
- 女 女性部

津名
商



**おにくのみもー
お肉のみもー**
宮本 泰充

業種 食肉小売業
住所 淡路市志筑1890-1-103
TEL 0799-64-7505
営業時間 11:00～19:00
定休日 日曜+不定休
Insta <https://www.instagram.com/onikunomimo/>



津名
商
サ



はにーぴらていすすたじお
HONEY pilates studio
濱西 枝里

業種 フィットネスクラブ
住所 淡路市志筑3111-38
salonPEDAL 2F
営業時間 9:00～18:00※予約制※
定休日 不定休
Insta <https://www.instagram.com/honey.pilates.8/>



津名
商



ながさわなっとうてん
長澤納豆店
紺野 恵子

業種 納豆製造業
住所 淡路市長澤799
TEL 090-1966-2725
営業時間 10:00～16:00
ランチ営業 12:00～14:00
定休日 不定休
URL n-natto.com



北淡
観



なたねしゃ
株式会社なたね舎
田淵 克洋

業種 宿泊業
住所 淡路市育波字前濱242-1
TEL 090-3163-9111
営業時間 15:00～10:00
定休日 不定休
Insta https://www.instagram.com/awaji_nagi/



北淡
観



あわじあーすみゅーじあむ
**淡路アースミュージアム
(神姫バス株式会社)**
長尾 真

業種 一般乗合旅客自動車運送業
住所 淡路市小倉173-3
北淡震災記念公園内
TEL 0799-64-7088
営業時間 9:00～17:00
定休日 なし
URL <https://awaji-earth-museum.com/>



一宮
サ



えぬぷらす
株式会社Nplus
藤井 渉

業種 宿泊業
住所 神戸市西区
伊川谷町有瀬800-23
TEL 080-2510-9705
URL <https://xn-cckj5av1k.com/>





北淡路
サ

でいる
株式会社DIR
市来 真一郎

業種 不動産業
住所 淡路市久留麻220-1
TEL 0799-64-7978
営業時間 10:00~18:00
定休日 土日祝
URL <https://www.dir-inc.com>



北淡路
商観サ

のじますこーら りすとらんで・すこーら
のじまスコラ リストランテ・スコラ
(株)パソナふるさとインキュベーション)

吉村 梓

業種 専門サービス業
住所 淡路市野島墓浦841-5
TEL 050-3816-0895
営業時間 11:30~15:30(LO14:00)
17:30~21:30(LO19:30)
定休日 水曜
URL <https://www.nojima-scuola.com/>



北淡路
商観サ

あわじしまかふえ すいひんどう
淡路島カフェ 水品堂
竹村 伸也

業種 喫茶店
住所 淡路市富島967 大成ビル1F
TEL 0799-82-3347
営業時間 8:30~17:30
定休日 水曜
Insta <https://www.instagram.com/suihindo/>



北淡路
観サ

いんぷれっしょん
株式会社インプレッション
清水 翔平

業種 写真業
住所 淡路市浦922-1 メゾン橘501
TEL 090-6342-0998
Insta <https://www.instagram.com/shohei.shimizu.216/>



北淡路
サ

えぬぴーおーほうじんけんこうわらいじゅく
NPO法人健康笑い塾®
中井 宏次(葉家きく臓)

業種 教育・学習支援業
住所 淡路市岩屋285-88
TEL 0799-72-2139
URL <https://kenkouwarai.jp/>



北淡路
観サ

ういらふう ふくしまのとびらざ あいらんどげーと
Villa Fuu 福一島のびら The Island Gate-
(有限会社ふくすけ)

田上 美和

業種 宿泊業
住所 神戸市須磨区北落合2-11-7
URL <https://villa-fuu.com/>



経営に関する
最新のお役立ち情報は
公式LINEで配信中

公式LINEで、最新の補助金情報や
セミナー情報などを発信しています。
ぜひご登録ください。

補助金情報 | セミナー情報 | お知らせ



友だち追加はこちら



北淡路
サ

しま
Shima
埴原 加奈

業種 持ち帰り飲食業
住所 淡路市岩屋1515-10
営業時間 11:30~売切次第終了
※Instagramで確認
定休日 水曜+不定休
※Instagramで確認
Insta https://www.instagram.com/shima_4010/



北淡路
サ

つむぎ
紡
畠田 友香

業種 リラクゼーション業
住所 淡路市大磯15-22
営業時間 10:00~20:00
(最終受付18:00)
定休日 不定休
Insta https://www.instagram.com/tsumugi_awaji



令和8年度 年間行事予定表

[2026年5月31日現在]

4月	5月	6月	7月
	通常総代会 労働保険・年度更新		源泉指導
経営 経営個別相談	経営 経営個別相談	経営 経営個別相談 事業承継 事業承継相談会 広報PR PR商品等撮影支援	経営 経営個別相談 経営 金融・事業承継相談会 雇用対策 高校生インターンシップ事業 広報PR PR商品等撮影支援 プレミアム付ふれあい商品券 申込受付
8月	9月	10月	11月
経営 経営個別相談 経営 経営分析セミナー 経営 補助金活用セミナー 事業承継 事業承継相談会 雇用対策 高校生インターンシップ事業 雇用対策 マイナビ中途就職博 雇用対策 島内合同説明会	経営 経営個別相談 経営 事業計画策定セミナー 創業 創業支援セミナー 販路開拓 大阪インターナショナル・ギフト・ショー出展支援 広報PR PR商品等撮影支援	経営 経営個別相談 経営 補助金活用セミナー 創業 創業支援セミナー 事業承継 事業承継相談会 雇用対策 マイナビ中途就職博 広報PR PR商品等撮影支援	経営 経営個別相談 経営 金融相談会 経営 IT・DX活用セミナー 広報PR PR商品等撮影支援 後継者育成 キッズあきんど事業 雇用対策 マイナビ中途就職博
プレミアム付ふれあい商品券・利用期間 (2026/9/16~2027/1/15)			
12月	1月	2月	3月
年末調整指導	賀詞交歓会	決算申告指導	決算申告指導
経営 経営個別相談 経営 補助金活用セミナー	経営 経営個別相談 販路開拓 FOOD STYLE (関西) 出展支援 雇用対策 マイナビ中途就職博	経営 経営個別相談 販路開拓 スーパーマーケット・トレードショー 出展支援	雇用対策 島内合同説明会
プレミアム付ふれあい商品券・利用期間 (2026/9/16~2027/1/15)			

※上記は予定のため、都合により随時変更の可能性がございます。
最新情報はホームページをご確認いただくか、淡路市商工会にお問い合わせください。

個社の実情に合わせた支援を強化しています

① 経営個別相談会

- 毎月実施
- 商工会で専門家と面談

経営上の悩みや今後の取組について、専門家に個別相談できます。

② 専門家派遣

- 無料で派遣可能(回数制限あり)
- 事業所で指導いただくことも可

より具体的な課題について、専門家が事業所で直接アドバイスすることも可能です。

まずはお気軽に
商工会へ
ご相談ください