

キラっぴー淡路

商工業の発展を目指し、地域の活性化に取り組む

第 33 号

発行 2021.11.30

淡路市商工会

淡路市志筑新島5-2
TEL 0799-62-3066
FAX 0799-62-6005
URL <https://sci-awajiji.jp>



okashilabo kukulu

パティシエ 西堀 真司さん

笑顔の素敵なオーナーが迎えてくれる、淡路市佐野に新しくできた洋菓子店。

見た目にもおしゃれで季節を楽しめる素敵なスイーツは、砂糖を使わず原材料にとことんこだわり、パティシエが愛情たっぷりに作っています。

「新規起業者支援事業補助金」を活用してオープンしたお店の取組をご紹介します。

詳しくは、2～3ページをご覧ください。

- ワクチン職域接種
- 青年部の地域活性事業
- 商工行政議会懇談会
- スキルアップセミナー
- 新入会員ご紹介「NEW FACE」
- 消費税インボイス制度
- 商工会からのお知らせ



真司さん(左)と代表の美由紀さん(右)

津名

おかしらば

okashira-ba
kukuru

海の近くで過ごしたい

代表の西堀美由紀さんは、令和2年4月、淡路市佐野の眺めの良い傾斜地に洋菓子店をオープンされた。大阪の製菓専門学校を卒業後、20年近く大阪のカフェやケーキ店で勤務。夫の真司さんも京都の製菓専門学校を卒業後、大阪の製菓店で働かれていた。

美由紀さんの出身は、淡路島の由良町。『やっぱり海の近くで過ごしたい』と、淡路島にお店を開くことを決意された。当初は大阪から通いながら、お店の場所を探す予定であったが、お二人で話し合い、淡路市に移住してから場所探しをすることにした。移住後、犬の散歩中に売土地の看板を見つけ、海が見えることも気に入り、現在の場所にお店を開くことを決めた。「行動にうつしたとたん後押しされているかのように、とんとん拍子で進んでいきました」と美由紀さんは当時を振り返られた。

商工会とのつながり

「二人とも開業は初めてで。銀行の方と話した時に商工会の利用を勧められたんです」。

そこで、商工会に連絡し、相談。商工会が開催する創業セミナーを受講された。その際、職員が提案した淡路市の「新規起業支援事業補助金」に申請され、お店の内装やお菓子作りに必要な設備の導入を行った。「補助金の提案だけじゃなくて、書き方やルールについて丁寧に教えてもらえました。なにより、計画している内容について『面白そう』と共感してもらえたのが嬉しかったです」と話してくれた。補助金以外にも、会計に関することや確定申告など、お店を運営していく上で必要な手続きについても相談されたという。「商工会さんにはお世話になりました。ばなしです！これからも相談に乗っていただきたいです」と笑顔で答えてくださった。

『kukuru』の

こだわり

西堀さんたちが作るお菓子は、なんと「砂糖・人工甘味料不使用」。実は、美由紀さん自身がアトピーを経験。食が体に与える影響につ



旬の食材を使ったケーキ



できたてのエクレア



補助金で導入した設備



テラスからの風景



こだわりの内装



焼菓子も全て手作り



商品の説明をされる
美由紀さん



住所／兵庫県淡路市佐野1641-1
TEL／0799-70-5313

Instagram
https://www.instagram.com/okashilabo_kukulu/?hl=ja



※住所でナビを合わせると、間違った場所になることがあります。道順はInstagramのハイライトでご確認ください。

いて興味を持ち、ココナッツシュガーやデーツシロップなどの自然甘味料を使った、美味しくて可愛らしい見た目なのに体に優しいお菓子作りに取り組まれた。「砂糖や人工甘味料を使わないお菓子は素朴な味の焼菓子が多いけれど、もっとキラキラしたケーキを提供したかったんです」と話される。原材料にもこだわり、味や使用感の違いだけではなく、原材料の生産者と良い関係を築いている事業者と取引している。以前、真司さんが働かれていた製菓店は百貨店にも出店されていた。百貨店では閉店間際でも豊富な品揃えから選んでいただけのように展示しており、せっかくなで作ったケーキをお客様に食べてもらえないことも多かったそう。「原材料には生産者さんの想いも詰まっています。だからこそ、無下にはできない。基本的にはその日に販売する分だけを作るようにしているんです」。

「つなぐ」お菓子を
目指して
『kukulu(くくる)』は
ハワイ語で『水平線』や『つなぐ』
といった意味がある。お客様が呼
びやすく、かつ自分たちの想いが
伝わる言葉をお二人で探された。
「単にお菓子を販売するだけで
はなく、生産者さんの想いをお客
様につなげたり、大事な方へのプ
レゼント用に使っていただいたり
と、わたしたちの作ったお菓子で
人と人をつなぐ、ことができ
れば嬉しいですね」。現在は、お
二人の想いやこだわりをより多く
の方に伝えるため、ホームページ
等による情報発信に小規模事業者
持続化補助金を活用して取り組ま
れている。
「歩みは遅いかもしれないけれ
ど、楽しんでやっていきたいです」
という美由紀さんの瞳は未来に向
かって輝いていた。

(聞き手・生田 政美)

新型コロナウイルスワクチン 職域接種の実施

〈行政・医療機関・商工会が一体となって地域に安心をお届け〉

新型コロナウイルスワクチンの「職域接種」に関する政府方針が6月3日にテレビ報道等で発表されたことを受け、淡路市商工会でも「職域接種」に向けての取り組みができるか、経済産業省や市役所への確認や、商工会内での協議を重ねた上で、会員事業者を対象にワクチン接種の希望調査を実施いたしました。この時期は自治体による地域全体へのワクチン接種のはっきりした日程の目途が立っていないこともあり、商工会員や従業員、その家族など多数の接種希望がありました。

商工会としましても、観光客の増えるお盆時期までに接種していただき、感染リスクを少なくし、安心して経済活動ができる環境を整える必要性を考慮し、事務手続きや会場設営・運営等、はっきりとした情報がみえない中ではありましたが、6月8日に職域接種の実施を決断いたしました。

関西看護医療大学や市内に本社機能移転を進める総合人材サービス・パソナグループ、淡路市からもご協力をいただき、淡路夢舞台・国際会議場にて、7月5日から8月25日までの44日間で、7,543人の方々にワクチンの職域接種を実施いたしました。

事務手続きなど行き届かない点もありましたが、たくさんの皆様にご協力いただき、

無事に終了することができました。現在、政府の方針としましては、3回目接種の報道も出ております。商工会としましては、淡路市とも協議を進めながら来年3月以降の対応を検討いたします。1日も早く、新型コロナウイルス感染症の影響がなくなり、経済活動が正常化することを心から望んでおります。



職域接種を実施する4者がそろって記者発表を行った。



接種会場の感染防止対策とスムーズな運営のため、入念な打合せが行われた。

青年部産学連携事業

淡路島牛〜っとカップ

淡路市は少子高齢化が進み、若年層の人口流出が課題となる中、大型店の進出なども重なって、地域の事業者にとっては厳しい状況となっています。そこで私たち青年部は地域経済の活性化となる事業に令和元年度より取り組むこととしました。「まずはマーケティングの視点が必要」という観点から、マーケティングを専攻し県内の多くの事業所や地域の課題を解決してきた、甲南大学経営学部・西村ゼミと共同事業を進めることとしました。淡路島では近年、観光客が増加傾向にある社会的機会



公式イメージポスター



説明会で商品の説明を行う
青年部のメンバーら

をターニングポイントと考え、自然豊かで豊富な食材を活かし、淡路牛と淡路産の野菜をインスタ映えするカップに盛りつけた『淡路島牛〜っとカップ』を開発しました。8月8日には道の駅あわじでプレスリリースを行い、9月26日にはサンテレビの「ひょうご発信！」に取り上げてもらうことで、広く情報発信することができました。

『淡路島牛〜っとカップ』は、オリジナルデザインのレストラン映えする16オンスカップに、淡路牛と淡路島産の野菜（1種類以上）が入ったサラダカップです。持ち運びができ、淡路島の透き通った青空や澄み渡る海、色とりどりの花など、観光スポットでの撮影をおすすめしています。淡路市商工会員の飲食店のうち、本事業に参加する6店舗で販売しており、使用する淡路牛の部位や野菜、味付けや調理方法、価格設定は店舗に



プレスリリースの様子

よって様々なバリエーションが展開されております。
2020年から新型コロナウイルス感染症拡大の影響により、淡路島内の観光客が減少し、さらに飲食業界も大きな影響を受けており、地域経済の回復が急がれています。淡路市商工会青年部は、今後の地域経済の発展と、観光事業の活性化につなげるため、本商品をより広く多くの方に知っていただき、楽しんでいただきたいと考えております。



甲南大学の学生と
淡路市商工会青年部のメンバーら



「淡路島牛〜っとカップ」
公式インスタグラム
アカウント

令和3年度

淡路市商工行政議会懇談会を開催

11月16日（火）、淡路市商工会では令和3年度商工行政議会懇談会を淡路市商工会館3階大会議室にて開催しました。

今年度の議題については、昨年から懸案である小規模企業振興



に関する条例制定などのほか、業種別部会ごとに部会員からの意見を募り、それぞれに意見を集約した上で、各事業者が抱える課題等について、より実情にあった意見を反映させた内容になるよう工夫されたものでした。

意見交換を通じ、①人材確保、



②淡路市の魅力発信、③デジタル技術活用の3つの課題が浮き彫りになり、それぞれをつなぎ合わせ、課題と対策を考えることで、今後の方向性が見いだせる可能性を感じさせる議論が行われました。



「①人材確保」においては、現在でも業種を問わず必要な人材を得られない状況にある上、今後ますます困難になり事業継続に支障をきたす事業者が増えてくると予想されること。「②淡路市の魅力発信」では、観光等で行ってみたい地域と住んでみたい地域としての、淡路市の魅力を思うように発信できていないこと。「③デジタル技術活用」では、デジタル技術をあまり活用できていない中で、デジタル化への抵抗感が根強いことからまだまだ移行しにくい状況にあることが課題として話し合われました。

対策として、例えば、淡路市にデジタル人材を誘致しデジタル技術活用の幅を拡げ、魅力ある観光

地・魅力ある住まい・魅力ある職場としての情報を発信する。観光客や人材を呼び込み、地域の活力を増加させることで、より魅力ある地域にしていくことなどが提案されました。

懇談会には、商工会側からは正副会長・総務・事業委員長および工業・商業・観光等各部会から選ばれた代表者が参加し、一方、淡路市側からは、門市長・山名副市長・松本市議会議長・岬産業厚生常任委員長および担当部署の方が参加されました。

締めくくりに、津田会長から門市長と松本議長へ、それぞれ令和4年度商工業振興のための要望書が手渡されました。今後の進展が期待されます。

商工会としては、地域の発展や活性化に寄与すべく、今回いただいた意見を活かして事業者の経営力向上につなげていきたいとの決意を新たにするものとなりました。



スキルアップ セミナー

コロナ禍だからこそ、じっくり学べるスキルアップのチャンス!!!
淡路市商工会ではZoomなどのオンライン会議システムも活用し、皆様の事業に役立つ多彩なセミナーを開催しています。

淡路市商工会・LINE@では、補助金やセミナーなどの最新情報をいち早くお届けしています。ぜひご登録ください。



販路開拓

売上アップのための
集客力強化について考える

オンライン

6/9(水)
ECビジネスセミナー
青井智恵先生
EC（インターネット通販）の現状、活用方法、売上に繋げていくために必要な手法を紹介。

オンライン

9/8(水)
プレスリリースセミナー
福満ヒロユキ先生
広報の基礎知識、プレスリリースの作成方法、マスコミへの情報発信など、魅せ方・伝え方を伝授。

オンライン

10/12(火)
動画戦略セミナー
宇田名保美先生
文字や写真では伝わりにくいサービスの魅力の伝え方、効果的な動画やその活用方法を指南。

事業計画策定

「小規模事業者持続化補助金」「ものづくり補助金」「事業再構築補助金」に対応した、事業計画の作成の意義、計画立案の考え方等について解説。

オンライン

9/1(水)、9/15(水)、10/6(水)
事業計画策定セミナー
中小企業診断士 林直樹先生

品質管理

生産現場の最重要課題
「品質第一」徹底について学ぶ

会場

【経営者・管理者向け】7/2(金)、7/9(金)
【現業・事務部門向け】7/7(水)、7/14(水)

品質管理基本セミナー

QCサークル上級指導士 斎藤助人先生
品質管理に必要な能力（QC的なものの見方や考え方・QC7つ道具やQCストーリーなど）を分かりやすく説明。

オンライン

8/3(火)、8/5(木)、8/10(火)
QC検定3級向けセミナー

QCサークル上級指導士 斎藤助人先生
QC検定3級の1発合格に向けて、品質管理の基礎知識の中からQC検定に特化した内容を学ぶ集中講座。

HACCP

令和3年6月よりHACCP導入が完全実施。事業者が実施しなければならない内容を指南。

オンライン

【飲食店向け】6/29(火)
【食品製造業向け】7/6(火)

HACCPセミナー

行政書士 桜井智也先生

BCP

自然災害の頻発、感染症の蔓延など事業活動の継続に支障をきたす事態を想定した「事業継続力強化計画」について概要や取組を紹介。

オンライン

7/2(金)、7/30(木)、8/18(水)、9/13(月)
BCP（事業継続計画）策定支援セミナー
中小企業診断士 稲垣賢一先生
ほか2名

事業承継

「まだ早い」では、もう遅い！
「今日から始める事業承継」をテーマに事業承継の基礎知識から笑えない失敗例まで、「そこが知りたい」ポイントを伝授。

会場・オンライン

10/27(水)
事業承継セミナー
中小企業診断士 津賀弘光先生

新規創業

起業しようとしている方や起業後2年以内の方を対象に、経営の根本的な考え方や事業計画の作り方などを初心者にもわかりやすく解説。

会場・オンライン

9/9(木)～10/28(木)【全7回】
創業支援セミナー
中小企業診断士 富松誠先生

New Face

2020年11月～2021年3月に
新たに加わられた
会員を紹介いたします。

※新型コロナウイルス感染症の影響で営業時間が変わっている場合があります。
事前に確認されることをおすすめいたします。

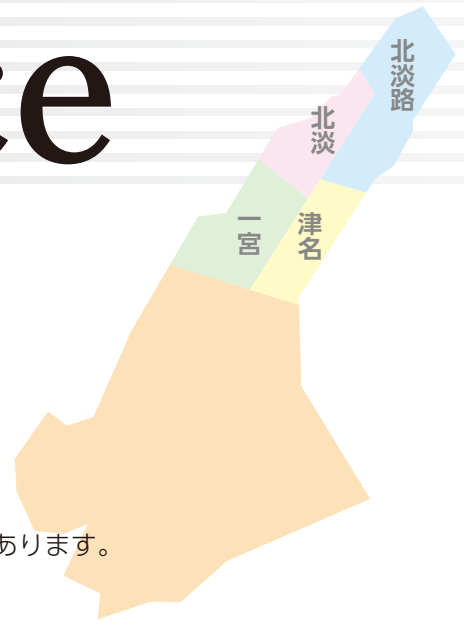

津名



ぐら ふぁみりあ
Gra Familiar
長永 昌之

業種 美容業
住所 淡路市志筑1738-16
TEL 0799-70-7239
営業時間 9:00～19:00
定休日 月、不定休
URL <https://grafamiliar.pwa.1cs.jp/home>



津名



ひかりや
ひかりや
片岡 徹

業種 アクセサリー販売業
住所 淡路市中田2517
TEL 080-9602-1979
営業時間 10:00～17:00
定休日 不定休
Insta <https://www.instagram.com/hikariya.himalayan.crystal/>



津名



すまいるりぼん
スマイルリボン
竹谷 富士子

業種 セラピー&ヒーリング
住所 淡路市志筑111-7
オルガノ3B
TEL 090-3706-0953
営業時間 10:00～18:00
定休日 完全予約制
URL <https://smileribbon55.com/>



津名



とりと
treat
櫻木 真穂

業種 美容業
住所 淡路市志筑1744-10
TEL 080-6114-5530
営業時間 9:00～18:00
定休日 月+不定休
Insta https://www.instagram.com/treat_2021



津名



ここあ へあー めいく
CoCoo -Hair Make-
脇田 さおり

業種 美容業
住所 淡路市下司184-1
TEL 0799-73-6399
営業時間 9:00～19:00
定休日 月+第3日曜日
Insta <https://www.instagram.com/hair.make.cocoa/?hl=ja>



津名



おへそあわー
おへそアワー
齋藤 純子

業種 ペットサービス業
住所 淡路市志筑397-11
TEL 0799-70-4282
営業時間 受付 9:00～17:00
定休日 不定休
URL <https://www.ohesohour-pethotel.com/>





一宮

あわじしまかふえ
淡路島カフェ
金子 洋子

業種 健康食カフェ
住所 淡路市尾崎3067-10
TEL 0799-70-7227
営業時間 7:30~16:30
定休日 火・水
URL <http://www.awajishima-cafe.com>

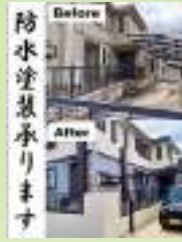

一宮

やましたぼうすいとそ
山下防水塗装
山下 恭兵

業種 防水工事業
住所 淡路市江井2909-5
TEL 090-8219-6419
営業時間 8:00~17:00
定休日 日

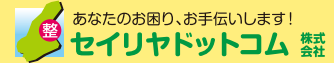

津名

せいりやどっとこむかぶしがいしゃ
セイリヤドットコム(株)
明石 哲治

業種 遺品整理・不用品処分 等
住所 淡路市中田839番地1
TEL 0120-660-889
定休日 不定休



一宮

りっぷる
ripple
藤森 豊

業種 不動産管理業
住所 淡路市多賀1147-8
TEL 090-9611-4737
営業時間 特に無し
定休日 不定休



一宮

あわじしま だいにんぐ あかつき
Awajishima Dining 暁
三木 健太

業種 飲食店
住所 淡路市尾崎4399-1
TEL 0799-70-5232
営業時間 11:30~22:00 (ランチメニューのみ14:30L.O.)
定休日 不定休
URL <https://awajishima-dining-akatsuki.com>



一宮

あわじしまりとりと
淡路島リトリート
(横ガヤトリ)
萬 典子

業種 ヘルスケア
住所 淡路市尾崎3067-10
TEL 0799-70-5796
定休日 不定休
URL <http://awajishima-retreat.com/>



北淡路

ねりものや みちのえきあわじてん
練物屋 道の駅あわじ店
沖 裕文

業種 水産練製品製造・販売業
住所 淡路市岩屋1873-1
TEL 080-3784-1303
営業時間 11:00~17:00
定休日 水、元旦
URL <https://okifoods.thebase.in/>



北淡路

ありがとうきっちゃん
ありがとうキッチン
坪倉 正明

業種 飲食店/キッチンカー
住所 淡路市久留麻54-3
TEL 090-7482-0909
営業時間 11:00~
定休日 不定休



一宮

せいたいいいん みやび
整体院 雅
酒井 英次

業種 あん摩マッサージ指圧師・はり師・きゅう師
住所 淡路市尾崎447-1
TEL 080-8340-0613
営業時間 9:00~18:00
定休日 不定休

商工会では
新規会員を
募集しております。
商工会に
ご興味のある
事業所を
ご存じでしたら
ぜひご紹介ください！



北淡路

しょうどくたい
消毒隊
神吉 悟志

業種 除菌、清掃業
住所 淡路市岩屋2910-103
TEL 0799-64-7299
営業時間 8:00~22:00
定休日 不定休
URL <https://hitoashi-syodokutai.com/>



北淡路

だいしょうどう
大掌堂
小田 真吾

業種 整体
住所 淡路市浦1891-1
TEL 090-3947-2700
営業時間 9:00~22:00
定休日 不定休

労働保険の加入は お済みですか？

「労働保険」とは、「労災保険」と「雇用保険」の総称です。

常勤、パート、アルバイト等の名称や雇用形態にかかわらず、労働者を1人でも雇い入れた時は、原則として労働保険への加入と、保険料の申告・納付が法律で義務付けられています。

労働保険は、従業員の安心と会社の安定のための保険です。

まだ労働保険の加入手続きをされていない事業所は、淡路市商工会（労働保険事務組合）までご相談ください。

労働保険加入手続きについてのお問合せ
淡路市商工会（労働保険事務組合）

☎ 0799-62-3066

参考：兵庫労働局の「労働保険関係」ページ

https://jsite.mhlw.go.jp/hyogo-roudoukyoku/hourei_seido_tetsuzuki/roudou_hoken.html



お子さまの教育資金を 「国の教育ローン」（日本政策金融公庫） がサポート！

高校、大学等への入学時・在学中にかかる費用を対象とした公的な融資制度です。

【ご融資額】 お子さま1人あたり350万円以内
【金利】 年1.65% 固定金利

※「母子家庭」、「父子家庭」、「世帯年収200万円（所得132万円）以内の方」または「子ども3人以上の世帯かつ世帯年収500万円（所得356万円）以内の方」は年1.25%（令和3年11月1日現在）

【ご返済期間】 15年以内

※「交通遺児家庭」、「母子家庭」、「父子家庭」、「世帯年収200万円（所得132万円）以内の方」または「子ども3人以上の世帯かつ世帯年収500万円（所得356万円）以内の方」は18年以内

【お使いみち】 入学金、授業料、教科書代、アパート・マンションの敷金・家賃など

【ご返済方法】 毎月元利均等返済（ボーナス時増額返済も可能）

【保証】（公財）教育資金融資保証基金（連帯保証人による保証も可能）

詳しくは、HP（「国の教育ローン」で検索）または教育ローンコールセンター（0570-008656（ナビダイヤル）または（03-5321-8656）までお問い合わせください。



消費税のルールが変わります

～適格請求書等保存方式(インボイス制度)の導入～

「インボイス制度」ってナニ？

- 売手である登録事業者は、買手である取引相手（課税事業者）から求められたときは、インボイスを交付しなければなりません。また、交付したインボイスの写しを保存しておく必要があります。
 - 買手は仕入税額控除の適用を受けるために、原則として取引相手(売手)である登録事業者から交付を受けたインボイスの保存^(※)等が必要となります。
- (※) 買手は、自らが作成した仕入明細書のうち、一定の事項(インボイスに記載が必要な事項)が記載され取引相手の確認を受けたものを保存することで、仕入税額控除の適用を受けることもできます。

「インボイス」ってナニ？

売手が買手に対して、正確な適用税率や消費税額等を伝えるものです。具体的には、現行の「区分記載請求書」に「登録番号」、「適用税率」及び「税率ごとに区分した消費税額等」の記載が追加されたものをいいます。

インボイスの記載事項

請求書

株〇〇御中	△△商事(株)	
11月分 131,200円	登録番号 T.012345...	
11/1	魚 *	金額 5,000円
11/1	豚肉 *	10,000円
11/1	タオルセット	2,000円
合計	120,000円	消費税 11,200円
8%対象	40,000円	消費税 3,200円
10%対象	80,000円	消費税 8,000円

- 1 適格請求書発行事業者の氏名又は名称及び登録番号
- 2 取引年月日
- 3 取引内容(軽減税率の対象品目である旨)
- 4 税率ごとに区分して合計した対価の額(税抜き又は税込み)及び適用税率
- 5 税率ごとに区分した消費税額等
- 6 書類の交付を受ける事業者の氏名又は名称

「誰から仕入れるか」で、あなたのお店の消費税額計算が変わります！

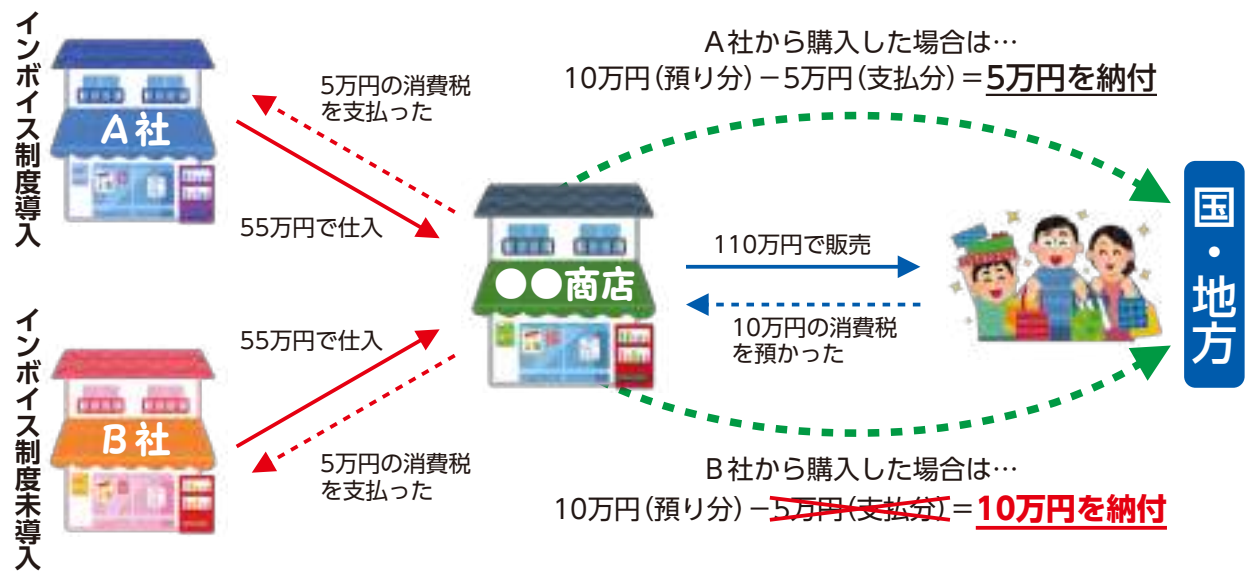

注意

インボイス制度を導入する場合、消費税の免税事業者^{※1}も課税事業者^{※2}に変更し消費税を納める必要があります

※1 課税期間の基準期間における課税売上高が1,000万円以下の事業者 等
 ※2 所得税の確定申告と合わせて消費税の確定申告を行う必要があります

早めのご検討及びご準備をお願いいたします

詳しくは貴事業所担当者まで



ご確認ください!!

従来からご利用いただいております「ふれあい商品券」は「有効期限」が決まっています。取扱加盟店でご利用の際は、有効期限にご注意ください。



令和3年
12月発行の
『プレミアム付き商品券』は
有効期限が通常と異なり、
2ヶ月となっておりますので
ご注意ください。

令和4年
1月31日
まで

ふれあい商品券取扱加盟店募集中!

次回は**2022年3月頃**の販売を予定しております

ふれあい商品券の取扱加盟店を随時募集しています。
「淡路市内に本社があること」が加盟条件となります。

また、**令和3年12月発行の『プレミアム付き商品券』の換金手数料は無料です。**この機会に取扱店への加盟をご検討ください。

淡路市補正予算「淡路市飲食産業応援事業」

淡路市版Go To Eat「倍返し！」

再開のお知らせ

12月1日(水)から、「Go To Eatひようごキャンペーン」食事券が販売再開されることを受け、淡路市版Go To Eat「倍返し！」につきましても再開いたします。

- ①12/1(水)～ ひようごキャンペーン食事券ご購入の際に**スタンプカードを配布**します。
別々の合計3店舗で食事券を利用すれば、淡路市版お食事券を購入することができます。
- ②12/16(木)～ 淡路市版お食事券の**第1次販売**を行います。(第3次まで分割して販売予定)
ご利用いただけるお店や食事券販売窓口等は商工会HPにてご確認ください。

※**すでにお持ちのスタンプカードももちろんお使いいただけます。**大切に保管しておいてください。

参加飲食店 随時募集中!!

参加資格として、下記2点の条件を満たす必要があります。

- ①「Go To Eatひようごキャンペーン」に登録し、感染予防対策に取り組んでいるお店。
- ② 商工会員、または、淡路市内に本店がある店内飲食をメインとしたお店。

詳しくは商工会まで。(右記QRコードから商工会ホームページもご参照ください。)

